

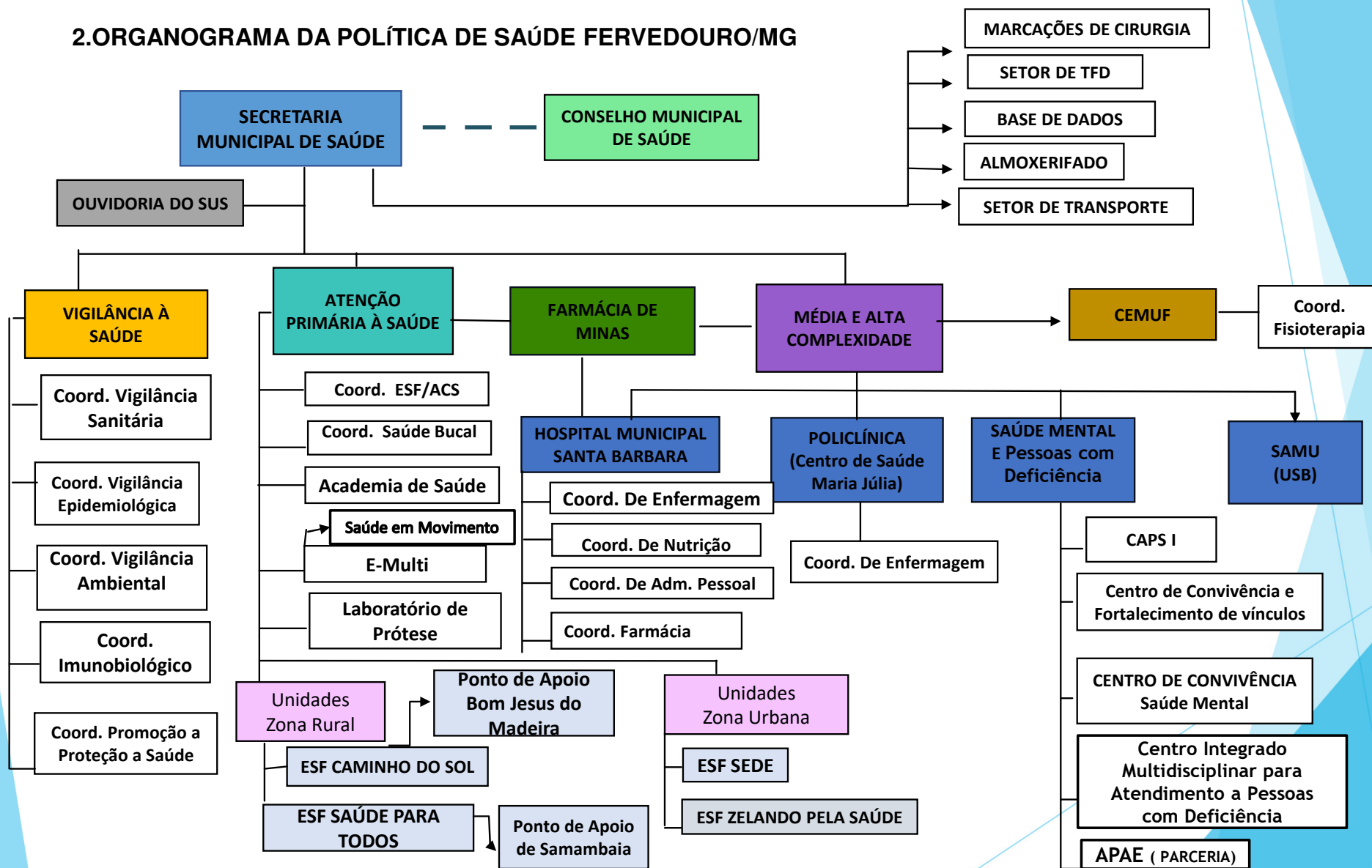

Secretaria Municipal de Saúde

**Fervedouro-MG
2026**

2.ORGANOGRAMA DA POLÍTICA DE SAÚDE FERVEDOURO/MG



☐ SECRETARIA DE SAÚDE :

- **OUVIDORIA DO SUS:** Canal de comunicação que permite o cidadão a apresentar sugestões, denúncias, reclamações e outros.

Responsáveis: Neiziany e Jordânia.

- **MARCAÇÕES DE CIRURGIA:** Responsável pelo agendamento e organização das cirurgias

Responsáveis: Raony, Fabrícia e Cassio.

- **SETOR DE TFD:** Tratamento Fora de Domicílio (Fontes de Custeio: PPI e Recursos próprio (Consórcios...))

Responsáveis: Bryan, Fabrícia e Wélica (Fundação Cristiano Varela)

- **BASE DE DADOS:** Responsável por toda a parte burocrática e pelos sistemas de gestão de saúde, como SIM, SINAN, SISCAN, PEC, E-gestor, entre outros

Responsáveis: Francisca, Beatriz e Neiziany.

- **SETOR DE TRANSPORTE:** Marcações de carro dentro e fora do Município.

Responsáveis: Wélica.

Horário : 07 às 16 horas.

- **Vigilância à Saúde:** é responsável pela coordenação e execução de diversas atividades nas áreas de Vigilância Sanitária, Vigilância Epidemiológica, Vigilância Ambiental, Imunobiológicos, Saúde do Trabalhador, Causas Externas e Promoção e Proteção à Saúde.

A coordenação é organizada da seguinte forma:

Coordenação da Vigilância Epidemiológica, Imunobiológicos, Saúde do Trabalhador, Causas Externas e Promoção e Proteção à Saúde: Responsável: Cleidiane.

Coordenação do Setor de Vigilância Sanitária e Vigilância Ambiental: Responsável: Uigo.

Fiscal Sanitário: Ronan.

Agentes de Endemias: Geraldo, Eduardo e Jaqueline.

Auxiliares de Saúde: Marcus Vinicius.

Horário: 07 às 16 horas.

□ ATENÇÃO PRIMÁRIA À SAÚDE:

Coordenação das ESF/ACS

- O município conta com **4 Unidades de Estratégia Saúde da Família (ESF):**
 - ESF Caminho do Sol
 - ESF Sede
 - ESF Saúde para Todos
 - ESF Zelando pela Saúde
- **2 Pontos de Apoio:**
 - Samambaia
 - Bom Jesus do Madeira
- As equipes são compostas por profissionais multiprofissionais, atuando na **atenção primária**, com foco em:
 - Ações de promoção da saúde
 - Prevenção de doenças e agravos
 - Atendimento às demandas da comunidade

Horário: 7 às 16 horas.

ESF Caminho do Sol

(Unidade de São Pedro do Glória): Responsável técnico: Enfº Daniel

4 Agentes Comunitários de Saúde
1 Médico
1 Enfermeiro
2 Técnicos de Enfermagem
1 Recepcionista
1 Dentista
1 Auxiliar de Saúde Bucal
1 Auxiliar de Limpeza
3 Motoristas

(Unidade Bom Jesus do Madeira):

1 Motorista
3 Agentes Comunitários de Saúde
2 Técnicos de Enfermagem
1 Recepcionista

ESF Saúde para Todos

(Unidade do Ribeirão do Jorge) Responsável técnico: Enfº Valnei

- 4 Agentes Comunitários de Saúde
- 1 Médico
- 1 Enfermeiro
- 2 Técnicos de Enfermagem
- 1 Recepcionista
- 1 Dentista
- 1 Auxiliar de Saúde Bucal
- 1 Auxiliar de Limpeza
- 3 Motoristas

Unidade de Samambaia:

- 1 Recepcionista
- 1 Técnicos de Enfermagem
- 1 Auxiliar de limpeza
- 2 Motorista
- 4 Agentes Comunitários de Saúde

ESF Zelando pela Saúde

(Unidade no Cidade Nova): Responsável técnico: Enfª Dara

7 Agentes Comunitário de Saúde. (sendo duas da 5 da Zona rural e 2 para Zona Urbana)

1 Médico.

1 Enfermeiro.

2 Técnicos de Enfermagem.

1 Recepcionista.

1 Dentista.

1 Auxiliar de Saúde Bucal.

1 Auxiliar de limpeza.

4 Motoristas.

ESF Sede

(Unidade no Centro): Responsável técnico: Enfª Joana e Ana Luiza

9 Agentes Comunitário de Saúde

1 Médico

2 Enfermeiras

4 Técnicos de Enfermagem

1 Auxiliar de enfermagem

1 Recepcionista

1 Dentista

1 Auxiliar de Saúde Bucal

1 Auxiliar de limpeza

2 Motoristas

Responsável: Fabiano e Neiziany.

- ▶ **Coordenação Saúde Bucal:** Temos 4 Equipes de Saúde Bucal nas Estratégias de Saúde da Família (ESFs) e 2 Pontos de Apoio, localizados em Samambaia e Bom Jesus do Madeira. Na Policlínica, estão disponíveis 4 dentistas e 2 Auxiliares de saúde bucal para atendimentos especializados, como tratamento de canal, restaurações indiretas (pino e bloco), confecção de próteses e Raio X. **Responsável:** Jordânia
- ▶ **Academia da Saúde:** A Academia da Saúde está localizada em São Pedro do Glória e oferece atividades em grupo e individuais. **Responsáveis:** Maria Eduarda (Fisioterapeuta) e Higor (Educador Físico).
- ▶ **E-Multi:** A equipe é composta por 2 Assistentes Sociais (Juliana e Lídia), 2 Psicóloga (Luana e Rubia), 2 Nutricionistas (Isadora e Maria Rita), 1 Fisioterapeuta (Patrícia) e 1 Educador Físico (Higor).
- ▶ **Saúde em Movimento:** Este programa promove atividades físicas nas comunidades, incentivando hábitos saudáveis e a melhoria da qualidade de vida. As ações são realizada nas comunidades de Samambaia, São Pedro do Glória, Madeira, São Roque, CAPS e na Quadra Poliesportiva. Responsável: Higor (Educador Físico).
- ▶ Horário: 7 às 16 hrs.

❑ **Farmácia de Minas:** desempenha diversas funções estratégicas essenciais para o atendimento à população:

Estratégicos, Medicamentos de Alto Custo, Insulina, Atendimento ao Público, Atendimento e Compra de Medicação para o CAPS e ESFs.

Observação: A farmácia também realiza o atendimento às prescrições médicas do Hospital.

Responsável: Átila

Horário: 7 às 16 horas.

❑ **CEMUF (Centro Municipal de Fisioterapia de Fervedouro)**

O setor de fisioterapia, composto por 6 profissionais, oferece atendimento de segunda a sexta-feira em três unidades: São Pedro do Glória, Ribeirão do Jorge e Centro. São realizados atendimentos individuais, em grupo e domiciliares, tanto para adultos quanto para crianças, além de terapias complementares como a auriculoterapia. Os agendamentos são realizados conforme a prioridade dos casos, com atendimento imediato para situações como pós-cirúrgico, AVC, problemas respiratórios, prematuros, entre outros. **Responsável:** Luciana

Horário: 7 às 16 horas.

HOSPITAL MUNICIPAL SANTA BÁRBARA:

Oferece o serviço de urgência e emergência 24 horas, internações e exames de Raio X conta com uma equipe qualificada composta por:

8 Médicos, 8 Enfermeiros, 2 Cozinheiras, 6 Serviços Gerais, 13 Técnicos de Enfermagem, 4 Recepcionistas, 1 Auxiliar de Enfermagem, 5 Motoristas, 1 Técnico de Radiologia, 2 Farmacêuticos e 1 Nutricionista.

Além da equipe, o município conta com **04 Técnicos de Radiologia**, garantindo a realização de exames de Raio-X, e **exames laboratoriais 24 horas por dia**, oferecendo maior agilidade ao diagnóstico.

Dispõe ainda de **02 ambulâncias**, sendo **01 UTI Móvel**, qualificando o atendimento aos casos de maior gravidade.

Responsável pela unidade: **Enf^o Antônio**

Serviços especializados

Ultrassonografia: Dr. Nataly: 100 exames/mês

Ortopedia: Dr. Diego: Sextas-feiras, quinzenal, às 7h

Cirurgia Geral: Dr. Mauro: Segundas-feiras (alternando entre atendimentos para pequenas cirurgias e consultas gerais)

□ SAMU (USB):

Nossa responsabilidade sobre o SAMU é de infraestrutura, limpeza, internet, água e luz.

❑ **POLICLÍNICA (Centro de Saúde Maria Júlia):**

A Policlínica oferece atendimentos especializados:

Cardiologia: Dr. João Batista, às quartas-feiras, às 11h.

Pediatria: Dr^a Letícia: segundas e terças-feiras, às 8h e 11h; quintas-feiras, às 11h.

Dr^a Raquel: quartas-feiras, às 8h; sextas-feiras, às 9h.

Ginecologia/Obstetrícia: Atendimentos no Hospital:

Dr^o Rubens: terças-feiras, às 7h.

Dr^o Rogério: quintas-feiras, às 9h.

A Policlínica também conta com **2 consultórios odontológicos e 4 dentistas** para atendimentos de segunda a sexta-feira.

Responsável: Cleidiane

Horário: 7 às 16 horas.

☐ **SAÚDE MENTAL e Pessoas com Deficiência**

- **CAPS I:** oferece atendimento a pessoas de todas as faixas etárias que apresentam sofrimento mental grave e persistente, incluindo casos relacionados ao uso de álcool e outras drogas. O centro também realiza o encaminhamento das demandas necessárias para o CAPS I e AD de Carangola.

A equipe é composta por 2 Psicólogos, 1 Clínico Geral, 1 Psiquiatra, 1 Enfermeiro, 1 Coordenador, 2 Técnicas de Enfermagem, 1 Auxiliares de Serviço Geral, 1 Assistente Social, 1 Oficineira, 1 Auxiliar Administrativo e 1 Motorista.

Responsável: Gisela (Enfermeira).

■ **Serviço de Convivência e Fortalecimento de vínculos:**

Em parceria com a Assistência Social, o Serviço de Convivência e Fortalecimento de Vínculos oferece oficinas de música, dança e esporte. A equipe é composta por 1 Recepcionista e 1 Oficineiro.

Responsável: Daniel

Horário: 7 às 16 horas.

- **CENTRO DE CONVIVÊNCIA Saúde Mental:** parceria cultura e educação.
A equipe é composta: 1 Psicólogo, 1 Pedagoga, 2 Oficineira, 1 Auxiliar de saúde, 1 Recepcionista. 1 Auxiliar de serviço geral.
Responsável: Daniel

Centro Integrado Multidisciplinar para Atendimento a Pessoas com

- **Deficiência:**
1 Coordenador (Psicóloga), 1 Psicólogo, 1 musicoterapeuta, 1 Nutricionista, 1 Educador Físico, 1 Recepcionista, 1 Auxiliar de serviço geral, 1 fonoaudiólogo, 4 auxiliares de oficina terapêutica, 1 fisioterapeuta, 1 oficineiro e 1 Terapeuta Ocupacional.
Responsável: Franciele.
Horário: 7 às 16 horas.

- Em parceria, a **APAE** conta com profissionais que atendem os usuários, incluindo 1
- Fonoaudióloga e 1 Fisioterapeuta.

Conselho Municipal de Saúde: reunião mensal.